

# MAPA SYTUACYJNO - -WYSOKOŚCIOWA Z UZBROJENIEM PODZIEMNYM

## MAPA DO CELÓW PROJEKTOWYCH

SKALA 1: 500

woj. pomorskie  
Powiat ..... Wejherowo  
Gmina ..... Miasto Wejherowo  
Obr. .... 16  
Działka ..... 228/2 i inne  
Ks. Rob. .... 12/17  
Stan (S+W+U) jest aktualny na dzień ..... 18-01-2017  
Identyfikator GD.6640.310.2017

USŁUGI GEODEZYJNE  
Marek Szewczyk  
84-200 Wejherowo ul. Krofeya 10  
NIP 588-153-52-11 REGON 192534741  
tel. 672-27-58

Mapę sporządził  
Uwaga :

*B. Pasternak*  
GEODETA UPRAWNIONY  
Barbara Pasternak  
Nr upr. zow.18001

Sekcja mapy 2000: 6.226.22.15.3.3

Układ współrzędnych prostokątnych: 2000  
Układ wysokościowy: Krosztad 86

Nie wyklucza się istnienia nie wykazanych na niniejszej mapie urządzeń Podziemnych, które nie były zgłoszone do inwentaryzacji lub, o których Brak jest informacji w instytucjach branżowych.

Pomiar szczegółów metodą bezpośrednią bez prawnego ustalenia granic działek.

Wszelkie trwałe obiekty budowlane podlegają wytyczeniu przez jednostkę Wykonawstwa geodezyjnego.

Wykonanie niniejszej mapy nie było poprzedzone ustaleniami dotyczącymi ewentualnych służebności gruntowych obciążających grunty położone w granicach projektowanej inwestycji budowlanej

Właściciel, władający, inwestor, są prawnie zobowiązani do ochrony znaków Geodezyjnych na terenie inwestycji budowlanej (nieruchomości) (art. 15, 48 pkt.3 Ustawy z dnia 17.05.1989 r. Dz.U Nr 30, poz 163 - Prawo geodezyjne i kartograficzne)

W zakresie opracowania mapy znajdują się następujące punkty osnowy geodezyjnej:

**UWAGA!**  
W zakresie opracowania mapy nie występują projektowane, uzgodnione z ZUD urządzenia techniczne.

Przebiega sie, ze niniejszy dokument został opracowany w ramach prac geodezyjnych i kartograficznych, których rezultaty zawiera temat techniczny wzbudony do ewidencji metrycznej parafianego zwiastu geodezyjnego i kartograficznego  
Starosta Wejherowski  
K. 888-9567 17  
24 STY. 2017  
Z up. Star. Głowy Specjalist. Doradca

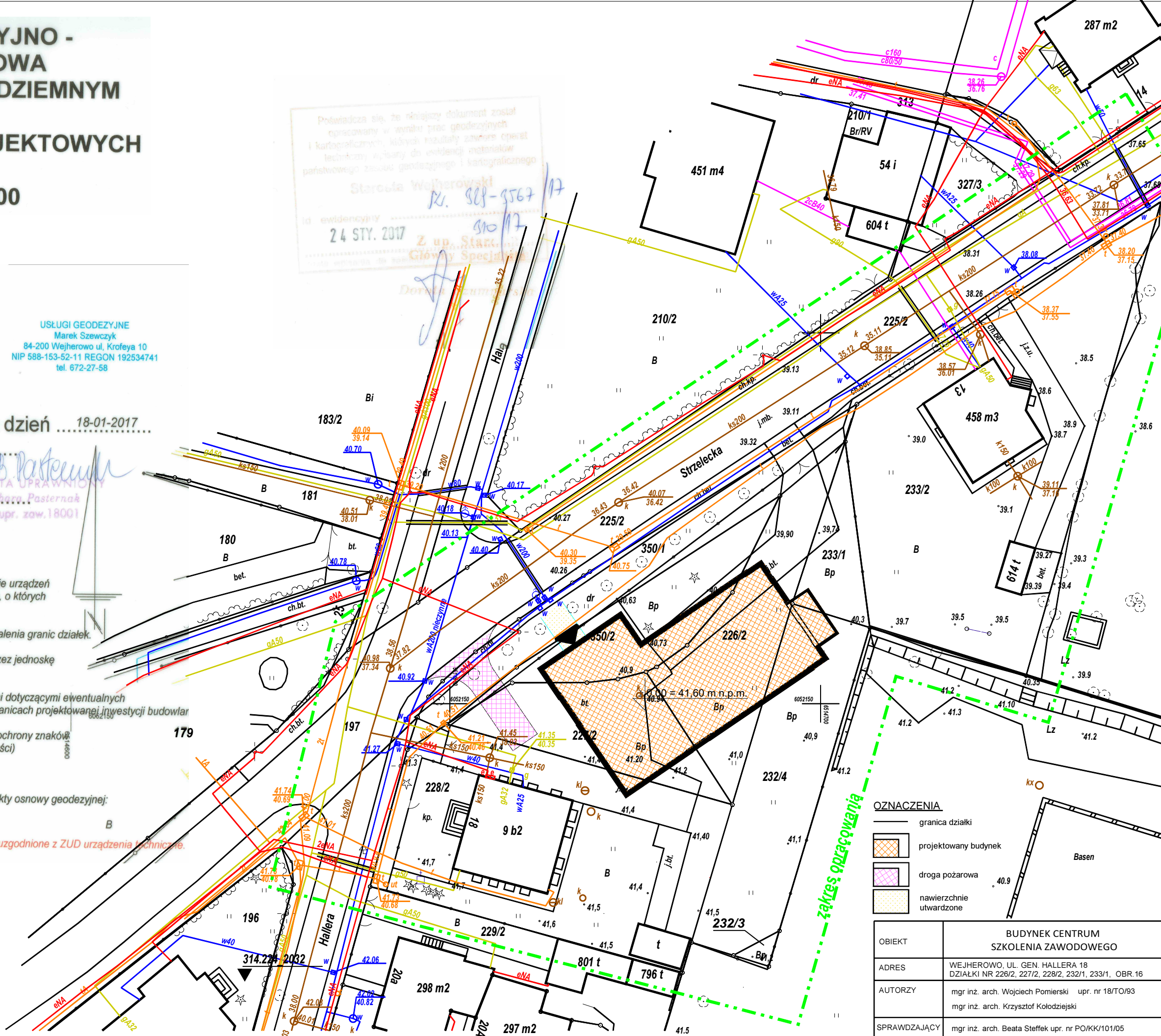

### OZNACZENIA

- granica działki
- projektowany budynek
- droga pożarowa
- nawierzchnie utwardzone

OBIEKT	BUDYNEK CENTRUM SZKOLENIA ZAWODOWEGO			
ADRES	WEJHEROWO, UL. GEN. HALLERA 18 DZIAŁKI NR 226/2, 227/2, 228/2, 232/1, 233/1, OBR.16			
AUTORZY	mgr inż. arch. Wojciech Pomierski upr. nr 18/TO/93 mgr inż. arch. Krzysztof Kołodziejski			
SPRAWDZAJĄCY	mgr inż. arch. Beata Steffek upr. nr PO/KK/101/05			
NAZWA RYS. PROJEKT ZAGOSPODAROWANIA TERENU	DATA II 2017	SKALA 1:500	NR RYS. 1	